Denominazione di vendita	**ARROSTICINI DI OVINO Surgelati**
Descrizione	Stuzzichini di carne di ovino, appetitosi e nutrienti, veloci da cucinare, trasferiscono calore e tradizionalità ovunque ci sia ristorazione di qualità: una vera delizia se assaporati caldi appena tolti dalla brace e accompagnati da un buon vino rosso; per essere serviti in tavola non necessitano di ulteriori preparazioni se non un pizzico di sale dopo la cottura
Ingredienti	Carne di ovino
Peso di un pezzo	1 pezzo circa 28 grammi; un kg. contiene n. 35 pezzi circa
Tipo confezionamento	☒ Primario: vassoio bianco ☒ Secondario (imballo): cartone
Caratteristiche organolettiche	☒ Aspetto – piccoli cubetti di carne magra infilati in uno spiedino ☒ Sapore - gradevole e saporito, tipico della carne di ovino

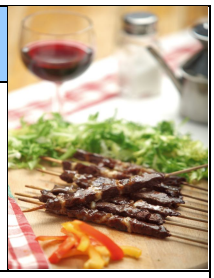

Caratteristiche fisico-chimiche e nutrizionali (valori medi su 100gr)			
	Kcal	237,0	Proteine 17,17 g
	Kj	986,0	Grassi 18,68 g
			di cui saturi 8,54 g
			Carboidrati 0,15 g
			di cui Zuccheri <0,50 g
			Fibre <0,10 g
			Sale 0,14 g

Caratteristiche microbiologiche		
La ditta garantisce lo standard microbiologico a condizione che venga rispettata la catena del freddo	Carica Batterica Totale	$< 2 \times 10^6$ UFC/gr
	Coliformi totali	$< 2 \times 10^3$ UFC/gr
	E.. coli	$< 10^2$ UFC/gr
	Stafilococchi coagulasi positivi	$< 10^3$ UFC/gr
	Salmonella spp.	Assente / 25 gr
	L. monocytogenes	O.M. 07/12/1997

Modalità	☒ TRASPORTO: -18°C (variazione accettabile ± 3°C) ☒ STOCCAGGIO/VENDITA: -18°C
TMC (-18°C)	18 mesi
Modalità d'uso e di preparazione	Da consumarsi previa cottura. Cuocere il prodotto senza preventivo scongelamento: - Su piastra o griglia: cuocere per circa 8 minuti - In forno (200°C): cuocere per circa 10 minuti Aggiungere un pizzico di sale prima di servire il prodotto in tavola
Allergeni D.Lgs. n. 114/2006 e succ. mod. (Legge n. 88/2009); Reg. 1169/2011 UE	☑ No
OGM Reg. CE n.1829/2003 Reg. CE n.1830/2003	L'azienda non utilizza ingredienti, additivi, aromi e coadiuvanti tecnologici costituiti o derivati da OGM. In conformità ai regolamenti in vigore non è richiesta etichettatura supplementare
Destinatari	Non adatto a: vegetariani, vegani

INFORMAZIONI LOGISTICHE	
Tipo confezione	Vassoio gr. 1000
Codice ean buste	8002831001227
Codice ean cartone	8002831113012
Codice Articolo	ARR1
Pezzi per cartone	4
Cartoni per strato	16
Strati per epal	6
Cartoni per epal	96
Misura cartoni (cm)	19x29x26h
Altezza Pallet	Cm. 171